

屏東縣政府 函

地址：900219屏東縣屏東市自由路527號
承辦人：林慧鳳
電話：08-7655852分機308
電子信箱：a251531pt@gmail.com

受文者：屏東縣萬丹鄉興華國民小學

發文日期：中華民國112年9月22日
發文字號：屏府文藝字第11259535500號
速別：普通件
密等及解密條件或保密期限：
附件：112年屏東縣政府文化處藝起做志工團招募簡章
(4706100_11259535500_1_4706100_11259535500_1.pdf、
4706100_11259535500_1_4706100_11259535500_2.png)

主旨：本府為辦理「屏東縣政府文化處藝起做志工-表演組志工招募」，惠請貴校協助宣傳並鼓勵學生及老師報名參加，詳如說明，請查照。

說明：

- 一、本府文化處為推展本縣演藝活動，秉持提昇藝文品質及提供高端服務，故招募具服務熱忱人士參與文化志工行列，協助劇場前台諮詢、驗票、觀眾導引、秩序維護、導覽解說等服務工作，協助藝文活動之推展。
- 二、招募時間與地點：即日起至112年10月13日（五）止，招募相關資訊請詳見報名簡章。
- 三、檢附報名宣傳圖及簡章各一份。

正本：本縣各大專院校、本縣各國立高級中學、各國中、各國小
副本：本府文化處

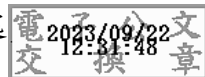

本案依分層負責規定授權業務主管決行

112 年屏東縣政府文化處

藝起做志工-表演組志工招募簡章

一、 宗旨：

- (一)有效運用社會人力資源，推展本縣各項藝文演出活動，提昇藝文欣賞品質。
- (二)提供熱心民眾加入志工服務機會，豐富人生。

二、 招募依據：依據志願服務法和屏東縣政府文化處志工隊管理手冊辦理。

三、 辦理單位：

- (一) 指導單位：文化部
- (二) 主辦單位：屏東縣政府
- (三) 執行單位：屏東縣政府文化處

四、 招募項目：

(一) 服務志工 (含導覽志工)

1. 招募條件：

- (1) 凡年滿 18 歲以上至 70 歲以下的台籍社會人士或大專(以上)在學學生，就讀藝文相關科系或對劇場工作有高度興趣、身心健康、身體機能行動佳且儀容端正者。
- (2) 熱愛文化活動、溝通協調表達能力佳，對於劇場表演活動具服務熱忱，並可使用手機或電腦操作表單填報班表或接收業務單位發佈訊息並回報。
- (3) 導覽志工以就讀藝文及外語相關科系或演藝廳場館及管風琴解說工作有高度興趣者為佳。
- (4) 可全程參與培訓課程者、腿腳有力、能夠長時間配戴對講機及實際配合服勤時間準時出勤者為佳。

A. 表演活動多數於平日晚上及週六、週日。

B. 導覽活動每月固定 2 次週三下午 13:30-17:00 及非固定之團體專案預約時段

2. 招募名額：共 30 名

3. 服務地點：屏東藝術館、屏東演藝廳及支援縣內戶外活動。

五、 招募時間：即日起至 112 年 10 月 13 日(五)中午十二時截止，以郵戳為憑。

六、 報名審核方式及流程：

- (1) 第一階段書面審核：訂 112 年 10 月 16 日(星期一)於文化處官網公佈初審通過名單及面試時間。
- (2) 第二階段面試：訂 112 年 10 月 21 日(星期六)於屏東演藝廳會議室進行志工面試，請攜帶身分證件以利身份識別用，並於 112 年 10 月 25 日(星期三)於文化處官網公佈面試通過名單。
- (3) 第三階段培訓考核：面試通過後需參加職前教育訓練及實習，全程出席完成教育訓練及實習，全程參與並通過考核者，即通知合格，依照業辦單位評估分發到各

執勤地點並參與後續活動服務值勤。

(4) 受訓時間：

a. 面試通過者請自行先取得志工基礎訓練 6 小時課程證明，其他單位所承辦或網站學習課程通過合格者皆可通用，並自行下載列印課程證明。(線上課程可至台北 e 大：<https://elearning.taipei/>)

b. 面試通過及取得基本訓練時數者，須參加一般活動值勤志工培訓 8 小時課程，如報名參加管風琴導覽志工，需額外參加導覽培訓課程 5 小時，請務必先預留好時間，並全程參與課程，上課地點及時間將另行通知，如未如期參與課程視為放棄。

c. 課程實習時間：

一般服務志工（協助演藝廳、藝術館、縣內戶外演出活動）

面試通過後，於 112 年 10 月 27 日(五)晚間及 11 月 3 日(五)晚間安排前台值勤課程培訓，並 12 月份填報活動值勤進行實習考核，實習期間將進行回饋及考核（考核項目包含服裝儀容、服務態度、積極度），經業務單位考核不通過者不予入取。

管風琴導覽志工：

於 112 年 10 月 31 日(二)下午安排導覽課程培訓，並於 11 月 2 日(四)上午驗收課程培訓成果考核，經業務單位審核通過後，於 11 月起安排導覽活動。

七、報名方式：

(1) 紙本報名：至本府文化處網站 <https://www.cultural.pthg.gov.tw/> 下載簡章並完整填寫報名表單，附上身分證正反面影印本及二吋照片 1 張，以紙本郵寄或親自到屏東藝術館 3 樓之表演藝術科辦公室繳交，聯絡電話：08-7655852 轉 308。郵寄地址為「屏東市和平路 427 號 表演藝術科林小姐收」。(信封請加註「志工招募」)

(2) 網路報名：至網址報名並上傳相關文件及照片。

<https://forms.gle/D7B3ENKY2VS4CMR6A>



文化處官網



線上報名

屏東縣政府文化處表演組志工報名表

年 月 日

報名組別 (可複選)	<input type="checkbox"/> 一般活動服務志工 <input type="checkbox"/> 管風琴導覽志工	執勤地點 意願排序	<input type="checkbox"/> 屏東演藝廳 排序____ <input type="checkbox"/> 屏東藝術館 排序____				
姓名		出生日期	民國	年	月	日生	二吋照片 (請浮貼)
英文名字 (需與護照相同)		身分證字號					
戶籍地							
通訊地址	<input type="checkbox"/> 同戶籍地址						
E-mail							
電話		行動電話		性別	<input type="checkbox"/> 男 <input type="checkbox"/> 女		
職業	<input type="checkbox"/> 軍 <input type="checkbox"/> 公(現職) <input type="checkbox"/> 公(退休) <input type="checkbox"/> 教(現職) <input type="checkbox"/> 教(退休) <input type="checkbox"/> 商 <input type="checkbox"/> 農 <input type="checkbox"/> 工 <input type="checkbox"/> 家管 <input type="checkbox"/> 在學 <input type="checkbox"/> 退休 <input type="checkbox"/> 自由業 <input type="checkbox"/> 其他						
學歷	<input type="checkbox"/> 博士 <input type="checkbox"/> 碩士 <input type="checkbox"/> 大學(院) <input type="checkbox"/> 專科 <input type="checkbox"/> 其他_____						
語言能力 (流利對話)	<input type="checkbox"/> 國語 <input type="checkbox"/> 台語 <input type="checkbox"/> 客語 <input type="checkbox"/> 英語 <input type="checkbox"/> 日語 <input type="checkbox"/> 法語 <input type="checkbox"/> 德語 <input type="checkbox"/> 韓語 <input type="checkbox"/> 其他_____						
最高學校	_____ 學校 _____ 科系 <input type="checkbox"/> 畢業 <input type="checkbox"/> 肄業 <input type="checkbox"/> 就學中 _____ 年級						
志工資歷	<input type="checkbox"/> 無 <input type="checkbox"/> 有，服務地點：_____						
志工經歷	<input type="checkbox"/> 無 <input type="checkbox"/> 有 已於_____年_____月_____日發冊；志願服務手冊編號_____ 核發單位：_____						
特殊專長 (可複選)	<input type="checkbox"/> 文書處理 <input type="checkbox"/> 活動企劃 <input type="checkbox"/> 電腦繪圖 <input type="checkbox"/> 影音編輯 <input type="checkbox"/> 導覽解說 <input type="checkbox"/> 音樂 <input type="checkbox"/> 舞蹈 <input type="checkbox"/> 美工設計 <input type="checkbox"/> 平面設計 <input type="checkbox"/> 文字寫作 <input type="checkbox"/> 其他(請略述)：_____						
本人認同文化志工志願服務理念及遵守文化志工管理之各項規定，如有違背或未達服務時數，願接受喪失文化志工資格。				請簽名： _____ (簽章)			

*其他應繳報名文件： 1. 照片/身分證影本 2. 經歷證明(基礎訓練證明書/志工紀錄冊影本)

Volunteer!

藝起做志工

表演組 志工招募

招募日期

至112年10月13日(五)

中午截止

招募資訊與報名方式

洽屏東縣政府文化處官網



SCAN ME!



Performance
art

